บันได 6 ขั้น สำหรับนิสิตระดับบัณฑิตศึกษา

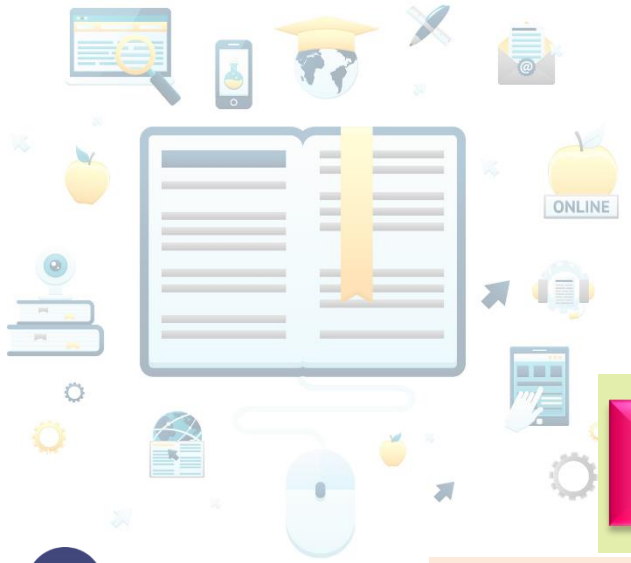

6 ส่งเอกสารเพื่อขอสำเร็จการศึกษา

5 การเผยแพร่ผลงาน
ผลงานวิทยานิพนธ์ / การศึกษาค้นคว้าอิสระได้รับการเผยแพร่ตามเกณฑ์ฯ

4 สอบปากเปล่าขั้นสุดท้าย เรียนผ่านตามเกณฑ์หลักสูตร
ปริญญาเอก อนุมัติโครงการวิทยานิพนธ์แล้วไม่น้อยกว่า 120 วัน / ปริญญาโท ไม่น้อยกว่า 60 วัน

3 ส่งโครงการวิทยานิพนธ์ (ถ้ามี)
ภายใน 6 ภาคการศึกษาสำหรับปริญญาเอก / ภายใน 4 ภาคการศึกษาสำหรับปริญญาโท

2 สอบวัดคุณสมบัติ/สอบประมวลความรู้
ปริญญาเอก แผน 1 และ ปริญญาโท แผน 1 แบบ ก 1 ต้องสอบผ่านก่อนสอบปากเปล่าขั้นสุดท้ายไม่น้อยกว่า 120 วัน

1 สอบภาษาอังกฤษ
ตั้งแต่ภาคการศึกษาแรก

การสอบภาษาอังกฤษเพื่อสำเร็จการศึกษา

ปริญญาโท

1) สอบภาษาอังกฤษกับศูนย์ทดสอบทางภาษา คณะมนุษยศาสตร์ และสอบผ่านตามเกณฑ์ที่กำหนด **หรือ**
2) ผ่านการเรียนรายวิชา 01355501 **หรือ**
3) นำผลคะแนนภาษาอังกฤษมาเทียบตามเกณฑ์ที่กำหนด

ปริญญาเอก

1) สอบภาษาอังกฤษกับศูนย์ทดสอบทางภาษา คณะมนุษยศาสตร์ และสอบผ่านตามเกณฑ์ที่กำหนด **หรือ**
2) ผ่านการเรียนรายวิชา 01355501 และสอบภาษาอังกฤษแบบปากเปล่าผ่าน **หรือ**
3) นำผลคะแนนภาษาอังกฤษมาเทียบตามเกณฑ์ที่กำหนด

ภาษาอังกฤษ เพื่อประกอบการสำเร็จการศึกษา
สำหรับนิสิตระดับปริญญาโท

ความรู้ความสามารถทางภาษาอังกฤษ	คะแนน
● TOEFL	
- TOEFL Internet-based	≥ 45
- TOEFL Paper-based	≥ 450
- TOEFL Computer-based	≥ 133
● KU-TOEFL-ITP	≥ 450
● KU-EPT	≥ ร้อยละ 50
● CU-TEP	≥ 45
● IELTS	≥ 5.0
● TOEIC	≥ 650*
	≥ 600**
● การลงทะเบียนรายวิชา 01355501 (English Required by Graduate School)	S
● เทียบผลสำหรับผู้ที่จบ ป.ตรีจากสถาบันอุดมศึกษาทั้งในและต่างประเทศที่ กพ. รับรอง หลักสูตรภาษาอังกฤษ หรือ หลักสูตรนานาชาติ ในระยะเวลาไม่เกิน 5 ปี นับจากวันที่สำเร็จการศึกษา	ผ่าน

หมายเหตุ:

* ใช้เฉพาะหลักสูตรปริญญาโทที่สังกัดคณะบริหารธุรกิจ (บางเขน) และคณะวิทยาการจัดการ วิทยาเขตศรีราชา เท่านั้น

** ใช้เฉพาะ Joint Degree Program สาขาวิทยาศาสตร์เพื่อชีวิต (หลักสูตรนานาชาติ) ซึ่งเป็นความร่วมมือระหว่างคณะวิทยาศาสตร์ มหาวิทยาลัยเกษตรศาสตร์ และ Faculty of Agriculture Yamaguchi University ประเทศญี่ปุ่น

เกณฑ์ความรู้ความสามารถทางภาษาอังกฤษ
สำหรับผู้เข้าศึกษาระดับปริญญาเอก

ระดับ	แบบข้อเขียน	แบบปากเปล่า	หมายเหตุ
L1 (นิสิตทดลองเรียน)	เรียน 01355501 (ระดับปริญญาเอก) ภายใน 1 ปีการศึกษา*	ผ่านการทดสอบ	*นับจากวันเปิดภาคการศึกษา มิฉะนั้นจะหมดสถานภาพนิสิต
L2	เรียน 01355501 (ระดับปริญญาเอก)	ผ่านการทดสอบ	-
L3	-	ผ่านการทดสอบ	-
L4	-	-	ผ่านภาษาอังกฤษ โดยไม่ต้องทดสอบเพิ่มเติม

ที่มา: ประกาศ มก. เรื่อง เกณฑ์ความรู้ความสามารถทางภาษาอังกฤษสำหรับผู้เข้าศึกษาระดับปริญญาเอก ประกาศ ณ วันที่ 29 กันยายน พ.ศ. 2566

นิสิตที่ได้ระดับ L1, L2 และ L3 หากมีผลการทดสอบภาษาอังกฤษในระดับที่สูงขึ้น สามารถยื่นคำร้องขอปรับระดับความรู้ความสามารถภาษาอังกฤษต่อบัณฑิตวิทยาลัยได้

ภาษาอังกฤษ เพื่อประกอบการสำเร็จการศึกษา
สำหรับนิสิตระดับปริญญาเอก

ความรู้ความสามารถทางภาษาอังกฤษ	ระดับคะแนน	
	L3*	L4**
● TOEFL		
- TOEFL Internet-based	45 - 60	≥ 61
- TOEFL Paper-based	450 – 499	≥ 500
- TOEFL Computer-based	133 - 172	≥ 173
● KU-TOEFL-ITP	450 - 499	≥ 500
● KU-EPT	ร้อยละ 55-59	≥ ร้อยละ 60
● CU-TEP	45 - 66	≥ 67
● IELTS	5.0	≥ 5.5
● TOEIC	550 - 645	≥ 650
● ผ่านลงทะเบียนรายวิชา 01355501 (ระดับปริญญาโท)	S	-
● สำเร็จการศึกษาระดับปริญญาโท หรือเทียบเท่าจากสถาบันในต่างประเทศที่ใช้ภาษาอังกฤษเป็นภาษาราชการ	ผ่าน	-
● สำเร็จการศึกษาระดับปริญญาโท หรือเทียบเท่าจากสถาบันการศึกษาหลักสูตรภาษาอังกฤษ / หลักสูตรนานาชาติ	ผ่าน	-

หมายเหตุ:

* ต้องสอบภาษาอังกฤษแบบปากเปล่าหรือทดสอบให้ผ่านเกณฑ์เพื่อสำเร็จการศึกษา

** ผ่านภาษาอังกฤษโดยไม่ต้องทดสอบเพิ่มเติม

การสอบวัดคุณสมบัติ / การสอบประมวลความรู้

การสอบวัดคุณสมบัติ

นิสิต ป.เอก และ ป.โท แผน 1 แบบ ก 1

ป.เอก แผน 1 และ ป.โท แผน 1 แบบ ก 1 มีสิทธิ์สอบได้ก็ต่อเมื่อลงทะเบียนเรียนครบ 1 ภาคการศึกษา

ป.เอก แผน 2 ต้องผ่านรายวิชาตามโครงสร้างหลักสูตรมาแล้วไม่น้อยกว่า 2 ใน 3 (ไม่รวมวิทยานิพนธ์) โดยที่นิสิตจะต้องสอบวัดคุณสมบัติ ทั้งข้อเขียนและปากเปล่าฯ

คำเตือน:
ป.เอก แผน 1 และ ป.โท แผน 1 แบบ ก 1 จะต้องสอบวัดคุณสมบัติก่อนการสอบปากเปล่าขั้นสุดท้ายไม่น้อยกว่า 120 วัน

การสอบประมวลความรู้

นิสิต ป.โท แผน 1 แบบ ก 2 และ แผน 2

ต้องผ่านรายวิชาตามโครงสร้างหลักสูตรมาแล้วไม่น้อยกว่า 3 ใน 4 (ไม่รวมวิทยานิพนธ์/การศึกษาค้นคว้าอิสระ)

คำเตือน:
- แผน 1 แบบ ก 2 อาจต้องสอบประมวลความรู้ก่อนการสอบปากเปล่าฯ
- แผน 2 ต้องสอบประมวลความรู้ก่อนการสอบปากเปล่าฯ

การสอบประมวลความรู้/สอบวัดคุณสมบัติ ไม่ผ่าน

สอบครั้งแรกไม่ผ่าน

สอบครั้งที่สองไม่ผ่าน

ถือว่าหมดสถานภาพนิสิต

โครงการวิทยานิพนธ์ (Proposal)

นิสิตระดับปริญญาโท

ส่งโครงการฯ

<u>ภายใน</u>ภาคการศึกษาที่ 4

นิสิตระดับปริญญาเอก

ส่งโครงการฯ

<u>ภายใน</u>ภาคการศึกษาที่ 6

มิฉะนั้นจะหมดสถานภาพนิสิต

การสอบปากเปล่าขั้นสุดท้าย

GPA:

- GPA ระดับบัณฑิตศึกษา (ถ้ามี) ≥ 3.00
- GPA ระดับปริญญาตรี (ถ้ามี) ≥ 2.50

ภาษาอังกฤษ:

- สอบ/เทียบผลผ่านภาษาอังกฤษตามความต้องการของบัณฑิตวิทยาลัย

โครงการวิทยานิพนธ์:

- ปริญญาเอก: ได้รับอนุมัติโครงการ วพ. ก่อนสอบฯ ≥ 120 วัน
- ปริญญาโท: ได้รับอนุมัติโครงการ วพ. (แผน 1) ก่อนสอบฯ ≥ 60 วัน

รายงานผลการเรียน:

- เรียนครบตามหลักสูตร และมีคุณสมบัติครบตามข้อบังคับฯ

สอบวัดคุณสมบัติ:

- ปริญญาเอก แผน 1 และปริญญาโท แผน 1 แบบ ก 1 ต้องผ่าน

การสอบวัดคุณสมบัติก่อนสอบปากเปล่าขั้นสุดท้าย ≥ 120 วัน

สอบวัดคุณสมบัติ/ประมวลความรู้:

- ปริญญาเอก --> สอบวัดคุณสมบัติผ่าน
- ปริญญาโท แผน 1 แบบ ก 1 --> สอบวัดคุณสมบัติผ่าน
- ปริญญาโท แผน 1 แบบ ก 2 --> สอบประมวลความรู้ผ่าน
- ปริญญาโท แผน 2 --> สอบประมวลความรู้ผ่าน

การขอสอบ:

- ยื่นคำร้องขอสอบปากเปล่าขั้นสุดท้ายต่อบัณฑิตวิทยาลัย ไม่น้อยกว่า 15 วัน ก่อนถึงวันสอบ

การเผยแพร่ผลงานของนิสิต

ปริญญาเอก

แผน 1

วารสารระดับนานาชาติอย่างน้อย 2 เรื่อง หรือ วารสารระดับนานาชาติอย่างน้อย 1 เรื่อง และเป็นผลงานนวัตกรรม หรือ ผลงานสร้างสรรค์อย่างน้อย 1 เรื่อง หรือ ได้รับสิทธิบัตรอย่างน้อย 1 สิทธิบัตร

นิสิตกลุ่มสาขาวิชาสังคมศาสตร์และมนุษยศาสตร์อาจเผยแพร่ในวารสารระดับชาติได้

แผน 2

วารสารระดับนานาชาติ หรือได้รับสิทธิบัตร หรือเป็นผลงานนวัตกรรม หรือผลงานสร้างสรรค์

นิสิตกลุ่มสาขาวิชาสังคมศาสตร์และมนุษยศาสตร์อาจเผยแพร่ในวารสารระดับชาติได้

ปริญญาโท

แผน 1 และ แผน 2

ผลงานวิทยานิพนธ์ /การศึกษาค้นคว้าอิสระ หรือ ส่วนหนึ่งของวิทยานิพนธ์ / การศึกษาค้นคว้าอิสระได้รับการตีพิมพ์ หรืออย่างน้อยได้รับการเผยแพร่ในรูปแบบบทความหรือนวัตกรรมหรือสิ่งประดิษฐ์ หรือผลงานทางวิชาการอื่นซึ่งสามารถสืบค้นได้ตามที่สภามหาวิทยาลัยกำหนด

หมายเหตุ: ดูประกาศเรื่องเกณฑ์การเผยแพร่ผลงานฯ เพิ่มเติมที่ https://kasets.art/AoOeED และในบางหลักสูตร อาจมีข้อกำหนดเพิ่มเติมเกี่ยวกับการเผยแพร่ผลงานฯ

ขั้นตอนการส่งเอกสารเพื่อขอสำเร็จการศึกษา

สำหรับนิสิตที่จัดทำวิทยานิพนธ์

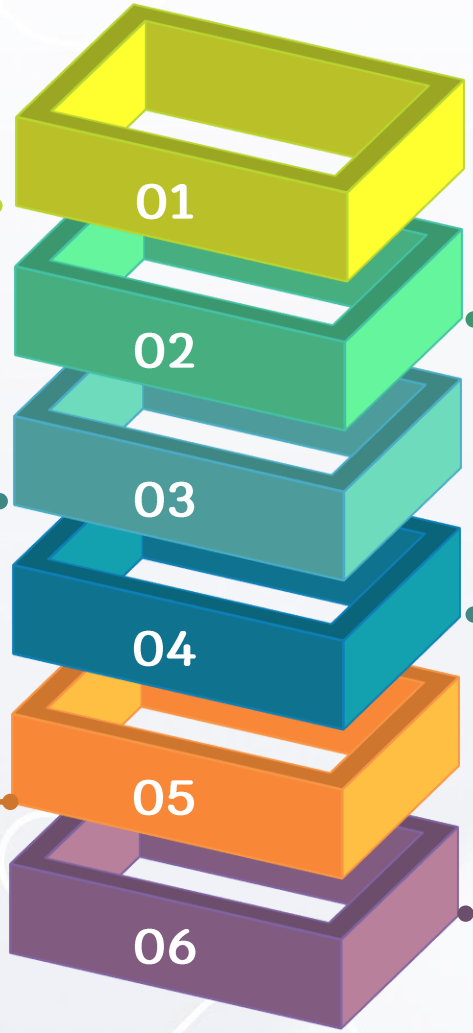

01

นิสิตจัดทำวิทยานิพนธ์ Complete Version ผ่านระบบ iThesis

02

อาจารย์ที่ปรึกษาวิทยานิพนธ์หลักพิจารณาอนุมัติวิทยานิพนธ์ Complete Version

03

นิสิตยื่น วพ. 02-2 พร้อมหลักฐานประกอบการขอสำเร็จการศึกษาต่อบัณฑิตวิทยาลัย ภายใน 4 สัปดาห์ หลังสอบปากเปล่าขั้นสุดท้าย)

04

เจ้าหน้าที่บัณฑิตวิทยาลัยตรวจสอบความครบถ้วนถูกต้องของเอกสารประกอบการสำเร็จการศึกษาและเล่มวิทยานิพนธ์ (ตรวจสอบ 4 วันทำการ) กรณีผ่าน เจ้าหน้าที่จะ Scan Barcode เข้าระบบ

05

นิสิตติดตามผลการตรวจสอบ

ผลการตรวจสอบ
- ✅ ผ่าน ดำเนินการตามขั้นตอนที่ 6
- ❌ แก้ไข ดาวน์โหลดเอกสารคืน, แก้ไขและจัดส่งอีกครั้ง ทั้งเอกสารและส่งในระบบ iThesis

06

นิสิตชำระเงินค่าธรรมเนียมจัดทำรูปเล่มวิทยานิพนธ์ (ภายใน 5 สัปดาห์ หลังสอบปากเปล่าขั้นสุดท้าย)

✦ เจ้าหน้าที่จัดทำรายชื่อผู้สำเร็จการศึกษา

ขั้นตอนการส่งเอกสารเพื่อขอสำเร็จการศึกษา

สำหรับนิสิตที่จัดทำการศึกษาค้นคว้าอิสระ

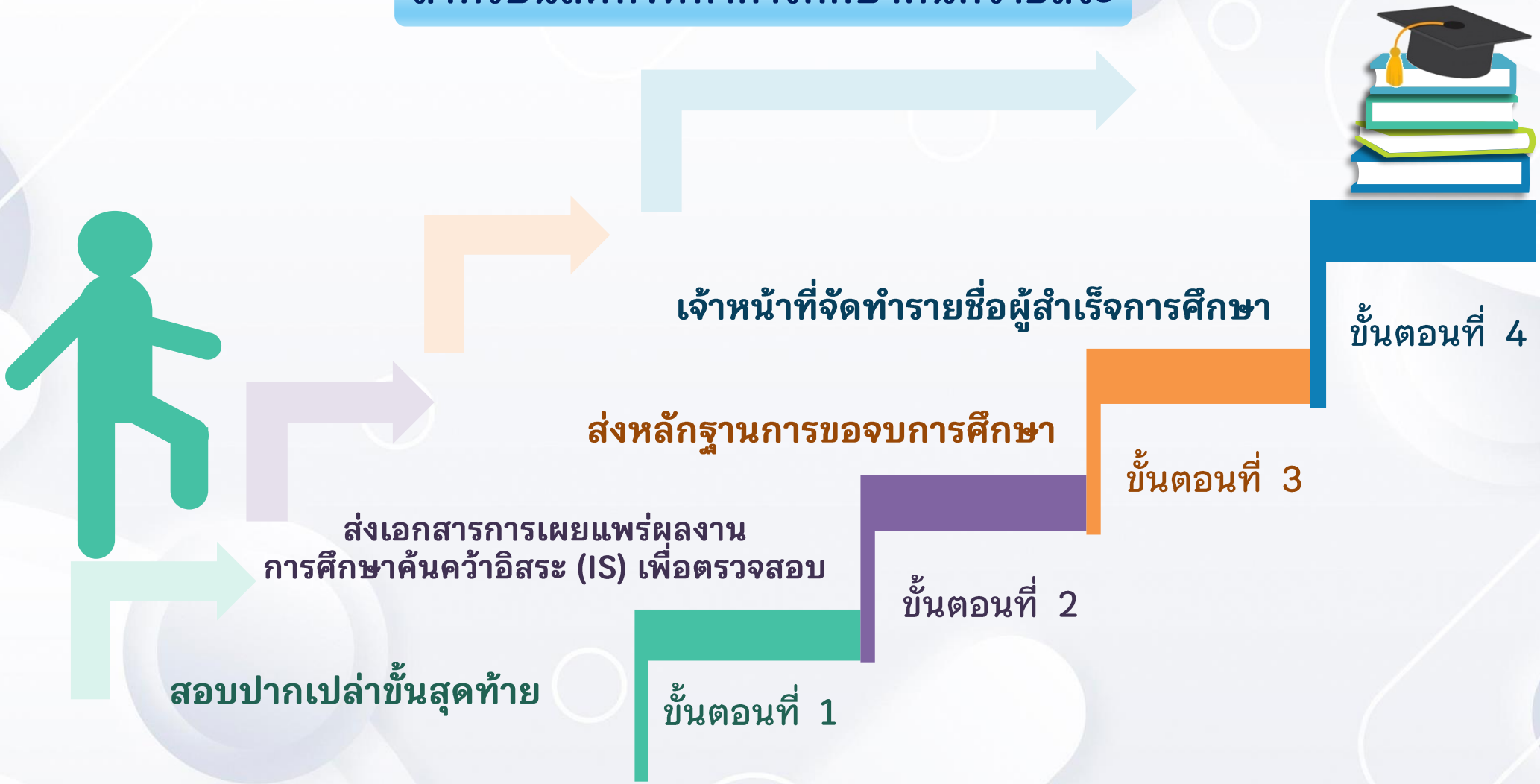

ข้อควรระวัง!!

การส่งเอกสารล่าช้า / ไม่ครบถ้วน เกินวันสุดท้ายที่กำหนด

- ให้ศึกษาข้อบังคับฯ
- ให้ดูปฏิทินการศึกษา
- ให้ศึกษาประกาศ บว.

ให้ส่งเอกสารให้ถึงบัณฑิตวิทยาลัย ล่วงหน้า ก่อนวันสุดท้าย

ติดต่อบัณฑิตวิทยาลัย

บางเขน:
อาคารสารสนเทศ บัณฑิตวิทยาลัย
02-9428445-50

เปิดทำการ: จันทร์-ศุกร์
ช่วงเช้า: 08.30 - 12.00 น.
ช่วงบ่าย: 13.00 - 16.30 น.

วิทยาเขตกำแพงแสน:
สำนักงานบัณฑิตวิทยาลัย
อาคารศูนย์มหาวิทยาลัย ชั้น 3
034-355575-6

วิทยาเขตศรีราชา:
สำนักงานบัณฑิตวิทยาลัย
อาคาร 5 วิทยาศาสตร์พื้นฐาน ชั้น 1
038-354580-4

www.grad.ku.ac.th

GS KU GRADUATE SCHOOL KASETSART UNIVERSITY

GRADS DIGITAL DRIVEN

60 ปี บัณฑิตวิทยาลัย มหาวิทยาลัยเกษตรศาสตร์

fgra@ku.ac.th

@grad.ku

grad.ku

grad.ku

grad.ku

grad_ku

Grad_KU

ยินดีต้อนรับ

ขอให้ทุกท่านประสบผลสำเร็จ